

ACTA No. 116

ASAMBLEA GENERAL EXTRAORDINARIA DE PROPIETARIOS

En la ciudad de Bogotá, siendo las 9:53 a.m. del día 16 de septiembre de 2023, previa convocatoria escrita enviada por el Administrador del CUAN -señor Luis Javier Cadavid- a cada uno de los propietarios y publicada en varios sitios visibles del Conjunto, de conformidad con los ordenamientos legales se reunió la ASAMBLEA GENERAL EXTRAORDINARIA DE PROPIETARIOS en el TEATRO CADIZ, ubicado al interior del Conjunto.

Además de los propietarios relacionados en la planilla de asistencia que hace parte integral de esta acta, estuvieron presentes en la reunión el Administrador y la Revisora Fiscal -señora Clara Hernández-, quien ratificó ante la Asamblea tanto el quorum deliberatorio (con relación a los coeficientes de copropiedad del Conjunto) como el quórum decisorio de cada una de las votaciones a consideración de la Asamblea, en el entendido de que este último se refiere exclusivamente a los coeficientes de copropiedad presentes y/o representados en la reunión; adicionalmente, en cada votación la Revisora Fiscal verificó que no se hubiera desintegrado el quorum deliberatorio exigido por la ley.

En la convocatoria, el Administrador propuso el siguiente

ORDEN DEL DIA

- 1.- Confirmación de participación y verificación del quorum
- 2.- Elección de Presidente y Secretario de la Asamblea
- 3.- Conformación del Comité verificador del acta
- 4.- Presentación de las propuestas de Enel Colombia
- 5.- Aprobación o no de la propuesta de Enel Colombia, con ocasión de la sentencia del 21 de mayo de 2020 emitida por el Consejo de Estado en el Proceso de la Acción Popular instaurado por la copropiedad

INSTALACION DE LA ASAMBLEA

Siendo las 9:53 a.m., previa verificación por parte del Administrador del quorum deliberatorio de 50.81% de los coeficientes de copropiedad, da por instalada la Asamblea, sometiendo a su consideración el desarrollo de la misma en los términos ordenados por la ley 1581 de 2012 de

protección de datos *Habeas Data*, con el fin de proceder con la filmación de audio-vídeo de la reunión, obteniendo los siguientes resultados:

- | | |
|---------------|---------|
| 1. Sí aprueba | 87.54 % |
| 2. No aprueba | 3.41% |

En virtud de tratarse de una Asamblea extraordinaria con un único punto objeto de consideración, el Administrador procede a leer el **ORDEN DEL DIA**, modificado a partir del punto 5.-, quedando en los siguientes términos:

- 1.- Confirmación de participación y verificación del quorum
- 2.- Elección de Presidente y Secretario de la Asamblea
- 3.- Conformación del Comité verificador del acta
- 4.- Presentación de las propuestas de Enel Colombia
- 5.- Presentación propuesta del CUAN
- 6.- Votación propuestas ENEL CODENSA - CUAN

DESARROLLO DE LA ASAMBLEA

1.- CONFIRMACIÓN DE PARTICIPACIÓN Y VERIFICACIÓN DEL QUORUM

Verificado el quorum deliberatorio, se obtienen los siguientes resultados:

Asistentes y/o representados	60.60%	(444 propietarios)
Ausentes	39.40%	(298 propietarios)

El referido quorum fue aumentando durante el desarrollo de la Asamblea -con ausencia temporal de algunos propietarios-, alcanzando una asistencia de propietarios equivalente al 81.7478% de los coeficientes de copropiedad, relacionados a continuación, de conformidad con la Planilla de Asistencia y poderes debidamente otorgados, documentos que hacen parte integral de esta acta

**ASAMBLEA EXTRAORDINARIA CUAN SEPTIEMBRE 16 DE 2023
ASISTENCIA DE PROPIETARIOS Y DELEGADOS**

CANT.	EDIFICIO	INT. / APTO.	PROPIETARIO	COEFICIENTE COPROPIEDAD	PROPIETARIO	PODER
1	A1	1101	EMILIA MARGARITA CORRALES	0,1877		X
2	A1	1102	RUTH DEL CARMEN RAMIREZ	0,1877	SI	
3	A1	1201	MARIO ALBERTO PALACIOS MORENO	0,1877	SI	
4	A1	1302	CARLOS SANMIGUEL	0,1877	SI	
5	A1	1401	MARTHA DUARTE CAMARGO	0,1877	SI	
6	A1	1402	ORLANDO GOMEZ L.	0,1877	SI	
7	A1	2101	BECERRA VIRGILIO JOSE VIRGILIO	0,1877	SI	
8	A1	2201	CATHERINE DE BECERRA	0,1877	SI	
9	A1	2402	LUCILA DE JIMENEZ	0,1877	SI	
10	A1	2401	HECTOR MANUEL RODRIGUEZ C.	0,1877	SI	
11	A3	5102	CARMEN RIVEROS Y NATHALIA A.	0,1877	SI	
12	A3	5301	CATALINA MARIA MENDEZ	0,1877	SI	
13	A3	5402	ALFONSO SOLER	0,1877	SI	
14	A3	6101	EMIRO MARMOLEJO ARAGON	0,1877		X
15	A3	6102	CARLOS DIAZ	0,1877	SI	
16	A3	6201	MARLENY QUINTERO CAMACHO	0,1877	SI	
17	A3	6202	JAIME ORLANDO RODRIGUEZ	0,1877		X
18	A3	6302	JAIME RODRIGUEZ BAUTISTA	0,1877	SI	
19	A3	6401	JUSTO RUFINO MENA/IRMA CARVAJAL	0,1877		X
20	A3	6402	MICHAEL ACOSTA	0,1877	SI	
21	A4	7202	ANGELICA GAMEZ	0,1877	SI	
22	A4	7301	CLARA INES URIBE GARCIA	0,1877		X
23	A4	7302	ENRIQUE SANCHEZ GOMEZ	0,1877	SI	
24	A4	7401	DALIA PILAR RIACHI Y/O JUAN	0,1877		X
25	A4	7402	MARIA TERESA PINTO OCAMPO	0,1877	SI	
26	A4	8101	FABIO CORREA	0,1877	SI	
27	A4	8102	LUCIA BAUTISTA YFDO GARCIA	0,1877	SI	
28	A4	8201	JANETH Y GERMAN TAMAYO	0,1877	SI	
29	A4	8401	DALIA RIACHI Y JUAN MANUEL H.	0,1877		X
30	A4	8402	GERMAN ROJAS MARTINEZ	0,1877	SI	
31	A5	10101	FAVIO LÓPEZ BOTIÁ	0,1877		X
32	A5	10102	ELISA GARCIA	0,1877	SI	
33	A5	10202	ALBERTO HORTUA	0,1877	SI	
34	A5	10301	LEONOR NIETO DE PRADA	0,1877		X
35	A5	10401	PATRICIA DEL CONSUELO NIÑO O	0,1877	SI	
36	A5	10402	VASQUEZ SOLER MAUREN ANDREA	0,1877		X

37	A5	9101	LUIS ALBERTO NIETO R.	0,1877	SI	
38	A5	9201	ERNESTO NIETO M./LAURA PIDHIRNA	0,1877		X
39	A5	9301	RAFAEL ANGARITA Y MARTHA ANGARI	0,1877	SI	
40	A5	9302	EDUARDO PASOS	0,1877	SI	
41	A5	9401	DORA DE MORALES	0,1877	SI	
42	A5	9402	MARIA LUCY GARZON	0,1877		X
43	A6	11101	MARIELA CASTRO DE JIMENEZ	0,1877	SI	
44	A6	11102	ALVARO DUARTE	0,1877		X
45	A6	11201	ADA CHADID RODRIGUEZ	0,1877	SI	
46	A6	11202	ISABEL BOTERO BOTERO	0,1877		X
47	A6	11301	DAN JANCES	0,1877	SI	
48	A6	11302	FERNANDO ENRIQUE TOBON H.	0,1877	SI	
49	A6	11401	ARTURO VALENCIA FERNANDEZ	0,1877	SI	
50	A6	11402	OLGA GUACANEME DE ROJAS	0,1877	SI	
51	A6	12101	JULIA MARINA BAQUERO	0,1877	SI	
52	A6	12102	CAROLINA KUNZEL ESPINOZA	0,1877	SI	
53	A6	12201	LEONOR NIETO DE PRADA	0,1877		X
54	A6	12202	RAFAEL MIER DUNCAN	0,1877	SI	
55	A6	12301	OFELIA DE ZETINA	0,1877	SI	
56	A6	12302	ANA CECILIA CHAVEZ DE VALENCIA	0,1877	SI	
57	A6	12402	LUIS EDUARDO LOPEZ	0,1877		X
58	B1	203	JULIO ALBERTO ZAPATA	0,1475		X
59	B1	204	OLGA MORENO Y PAULO LOZANO	0,1668	SI	
60	B1	205	ANGELA PAOLA RAMIREZ PINILLA	0,1668	SI	
61	B1	206	ANGELA Y JEIMY RAMIREZ PINILLA	0,1475	SI	
62	B1	207	VICTOR ROJAS/ NHORA LOPEZ	0,1475		X
63	B1	301	LUIS E. GUTIERREZ/ DIOSELINA SANC	0,1475		X
64	B1	302	EFRAIN GARCIA	0,1259	SI	
65	B1	304	ALBA ROCIO MENDEZ CORTEZ	0,1259	SI	
66	B1	306	RAQUEL PORTILA/ JESUS BURBANO	0,1259	SI	
67	B1	307	ROJAS VALBUENA MARTA/ VELOSA RUIZ JORGE	0,1259	SI	
68	B1	308	LUIS A. GONZALEZ/ IDA LUZ ARANDIA	0,1475	SI	
69	B1	401	MARGARITA FLOREZ/VERONICA RODRIGU	0,1475	SI	
70	B1	402	MARIA DEL PILAR ACOSTA	0,1475		X
71	B1	403	DEYANIRA JIMENEZ DE BELTRAN	0,1475	SI	
72	B1	404	PEDRO ROGELIO ROJAS C	0,1668		X
73	B1	405	JUAN F. ECHEVERRY PERICO	0,1668	SI	
74	B1	406	MIGUEL PARDO / MARINA NIETO	0,1475	SI	
75	B1	407	FREDY Y ADRIANA CIFUENTES	0,1475	SI	
76	B1	501	OFELIA GRANADA DE SARMIENTO	0,1475	SI	

77	B1	502	XIMENA NOUGUES / CARMEN PINZON	0,1475	SI	
78	B1	503	ESTHER UCROS	0,1475	SI	
79	B1	504	GLORIA INES VALERO	0,1668	SI	
80	B1	505	FELIPE POSADA OBREGON	0,1668	SI	
81	B1	506	BERENICE GOMEZ PINTOR	0,1475	SI	
82	B1	507	MOLANO CORREDOR JOSE LIBARDO	0,1475	SI	
83	B1	508	JAIME FERNANDO AGUILAR	0,1475		X
84	B1	601	SONIA FAJARDO LOPEZ	0,1475	SI	
85	B1	602	SERGIO ANDRES HINCAPIE	0,1259	SI	
86	B1	603	MARIELA BETANCOURT JIMENEZ	0,1259	SI	
87	B1	604	MARIA DEL PILAR HERNANDEZ	0,1259		X
88	B1	605	AIDEE BAQUERO JARAMILLO	0,1259	SI	
89	B1	606	ARGELIA PALACIO JARAMILLO	0,1259	SI	
90	B1	607	NYDIA CASTAÑO DE MUÑOZ	0,1259		X
91	B1	608	MARIO H. RIVERA JIMENEZ	0,1475	SI	
92	B1	701	DEICY LOZANO Y GERMAN GARZON	0,1475	SI	
93	B1	702	FRANCISCO GUZMAN	0,1475		X
94	B1	704	HECTOR BONILLA/ PEDRO SANTANA	0,1668	SI	
95	B1	801	MARTHA GUERRERO/ JUAN M.	0,1475		X
96	B1	802	FELIPE OSORIO Y SILVIA VANEGAS	0,1475		X
97	B1	804	AZUCENA CASTRO D. BEJARANO	0,1668	SI	
98	B1	805	ALBA MIRELLA URREGO DIAZ	0,1668		X
99	B1	806	GABRIEL ENRIQUE ORDOÑEZ MANTILLA	0,1475	SI	
100	B1	807	MARGARITA DEL PILAR SOLER MENDOZA	0,1475	SI	
101	B1	808	MARTHA ISABEL GUERRERO	0,1475		X
102	B1	901	DONALDO JOSE TOUS Y MA. FORERO	0,1475	SI	
103	B1	902	NABOR FORERO ARIZA	0,1259		X
104	B1	903	TOMAS RODRIGUEZ	0,1259		X
105	B1	904	GUZMAN ROJAS YULY ANDREA	0,1259		X
106	B1	906	MAURICE HENRY GAITSKELL DUEÑAS	0,1259	SI	
107	B1	907	CARMEN RODRIGUEZ GARCIA	0,1259	SI	
108	B1	908	DIANA HERRERA	0,1475	SI	
109	B1	1002	ROMERO RODRIGUEZ LEONOR	0,1475	SI	
110	B1	1003	RODRIGUEZ PRADA MARIA ANGELICA	0,1475	SI	
111	B1	1004	ALEJANDRO ROJAS VALBUENA	0,1668	SI	
112	B1	1005	RENE ALEJANDRO RIACHI GONZALEZ	0,1668	SI	
113	B1	1006	SALGUERO TAVERA ANGELA MARIA	0,1475	SI	
114	B1	1007	ANGELA GUERRA /YADIRA GUERRA	0,1475		X
115	B1	1008	JOSE J. HERRERA/ CECILIA GOMEZ	0,1475	SI	
116	B1	1101	MARIA LILIANA MEJIA VASQUEZ	0,1475		X

117	B1	1103	ANA JOAQUINA HERRERA	0,1475	SI	
118	B1	1104	ANA JOAQUINA HERRERA	0,1668	SI	
119	B1	1105	LEONARDO TRUJILLO Y MARIA T. MEDI	0,1668		X
120	B1	1107	GABRIEL OMAR MENDEZ	0,1475	SI	
121	B1	1108	SILVIA I. VELASQUEZ D. CABRERA	0,1475	SI	
122	B1	1201	LUIS EDUARDO GARZON	0,1475	SI	
123	B1	1202	JUAN MANUEL HERRERA /DALIA RIAC	0,1259	SI	
124	B1	1203	ROBERTO HERMIDA IZQUIERDO	0,1259	SI	
125	B1	1204	ISABEL MORA DE OSBORNE	0,1259	SI	
126	B1	1205	RUBY STELLA PAEZ CIFUENTES	0,1259	SI	
127	B1	1206	ISABEL GUZMAN/JUAN DE LA CRUZ S	0,1259	SI	
128	B1	1207	GARCIA RODRIGUEZ DAVID	0,1259	SI	
129	B1	1208	ALICIA RODRIGUEZ QUEVEDO	0,1475	SI	
130	B1	1301	APONTE MEJIA DORELLY	0,1475	SI	
131	B1	1302	ARMANDO SANABRIA	0,1475	SI	
132	B1	1303	PAULINA OSPINA DE LUQUE	0,1475	SI	
133	B1	1304	GUSTAVO MAHECHA AVILA	0,1668	SI	
134	B1	1305	MIGUEL ANGEL POVEDA CORTES	0,1668		X
135	B1	1306	GRACIELA BEATRIZ AFANADOR	0,1475	SI	
136	B1	1307	PEDRO FORERO / GABRIEL FORERO	0,1475	SI	
137	B1	1308	JEANNETTE MENDEZ	0,1475		X
138	B2	201	LUZ ADRIANA PAEZ MENDEZ	0,1475	SI	
139	B2	203	JORGE FIERRO HERRERA	0,1475		X
140	B2	204	ELVIA MARTINEZ DE PRIETO	0,1668		X
141	B2	205	ANA FRANCISCA GARCIA IBAÑEZ	0,1668	SI	
142	B2	206	SILVIA JULIANA ARDILA	0,1475		X
143	B2	207	TORRES DE RUIZ ROSALBA	0,1475	SI	
144	B2	301	DIANA VILLADA	0,1475		X
145	B2	302	CARLOS E. CAMACHO BONILLA	0,1259	SI	
146	B2	303	HUGO ALBERTO LEON	0,1259	SI	
147	B2	304	JOSE ALFREDO RIVERA BECERRA	0,1259	SI	
148	B2	305	MARIA NIEVES MARTINEZ PULIDO	0,1259	SI	
149	B2	306	BLANCA BRICEIDA VELASCO/ AHUMADA VELASCO ELSA DEL PILAR	0,1259	SI	
150	B2	308	MARTHA BERNAL VERGARA	0,1475	SI	
151	B2	401	LUZ MARINA LANDINEZ LEON	0,1475	SI	
152	B2	402	MIGUEL PACHON	0,1475	SI	
153	B2	403	MARIA N. PINZON ROJAS Y OTROS	0,1475	SI	
154	B2	404	FELIX Y ROSA PINZON Y EMILIA	0,1668	SI	
155	B2	405	MANUEL JIMENEZ Y MARIA BAQUERO	0,1668	SI	
156	B2	406	FRANCISCO GONZALEZ	0,1475	SI	

157	B2	407	PARGA ESCOBAR NESTOR JAIME	0,1475	SI	
158	B2	408	MARIA GUERRERO F./MAURO ARTIGIANI	0,1475	SI	
159	B2	501	ANGELA JIMENA PINZON TORRES	0,1475		X
160	B2	502	ANA JOAQUINA HERRERA	0,1475	SI	
161	B2	503	CAMACHO ROJAS EDGAR RAUL	0,1475	SI	
162	B2	504	NUBIA RENDON BERNAL	0,1668	SI	
163	B2	505	CARLOS EDUARDO ROJAS ROJAS	0,1668		X
164	B2	506	GRACIELA IBAÑEZ DE GARCIA	0,1475	SI	
165	B2	507	ALEJANDRO HAYEK	0,1475		X
166	B2	508	MARIA ANGELICA RODRIGUEZ PRADA	0,1475		X
167	B2	601	IRIARTE POLANCO ANDRES/ IRIARTE POLANCO FELIPE	0,1475	SI	
168	B2	602	RODRIGUEZ MONCADA ANTONIO EZEQUIE	0,1259	SI	
169	B2	603	LUIS ENRIQUE GALLEGO	0,1259	SI	
170	B2	604	BLANCA ELENA GARDEAZABAL	0,1259	SI	
171	B2	605	ANA CEVELYN LEON/JORGE MARTINEZ	0,1259	SI	
172	B2	606	JUAN PINZON Y CAROLINA DIAZ URIBE	0,1259	SI	
173	B2	607	CLARA NIDIA JIMENEZ ACERO	0,1259		X
174	B2	608	MARTHA ROCIO Y RICARDO SOLER	0,1475	SI	
175	B2	701	JENNY CAROLINA GONZALEZ	0,1475		X
176	B2	702	GLADYS VERONICA MORENO	0,1475	SI	
177	B2	703	GLADYS H APONTE MEJIA	0,1475	SI	
178	B2	704	FLOR STELLA ALAYON	0,1668	SI	
179	B2	705	CARVAJALINO CONTRERAS MARCO, MARIA, ADUARDO	0,1668	SI	
180	B2	706	JAIME RAFAEL PEDRAZA	0,1475		X
181	B2	707	MARIA RUBELIA FRANCO GOMEZ	0,1475		X
182	B2	801	JUAN MARTINEZ	0,1475	SI	
183	B2	802	MARIA ELENE NIÑO	0,1475	SI	
184	B2	804	LUZ M. HAZAR DE RODRIGUEZ	0,1668	SI	
185	B2	806	CARMEN M. JIMENEZ BAQUERO	0,1475	SI	
186	B2	807	CECILIA DIAZ DE HOYOS	0,1475	SI	
187	B2	808	OSCAR ALFONSO VELASCO ARBOLED	0,1475	SI	
188	B2	901	GLORIA SALAZAR DE BARRERA	0,1475		X
189	B2	902	HILDA MARIA POVEDA	0,1259	SI	
190	B2	903	MARIA EUGENIA GOMEZ	0,1259		X
191	B2	905	CECILIA YEPES PINEDA	0,1259		X
192	B2	907	MARIA TERESA DE WOYNO	0,1259	SI	
193	B2	908	ESPERANZA CAMELO MARQUEZ	0,1475		X
194	B2	1001	VICENTE TORRES MARIÑO	0,1475	SI	
195	B2	1002	LUIS HELLMANN RUCINQUE CAMELO	0,1475		X
196	B2	1003	MORALES VALENZUELA ANDRES MAURIC	0,1475		X

197	B2	1004	MARIO DUEÑAS /EDILMA ADRIANA	0,1668		X
198	B2	1005	LUZ AMALIA VASQUEZ	0,1668	SI	
199	B2	1006	VASQUEZ SOLER MAUREN ANDREA	0,1475		X
200	B2	1007	MARIA CECILIA MARULANDA	0,1475	SI	
201	B2	1008	BLANCA NIEVES OSPINA	0,1475	SI	
202	B2	1102	LUZ MARINA ROJAS ALEJO	0,1475		X
203	B2	1103	BLANCA ELENA TACHA RAYO	0,1475	SI	
204	B2	1104	ALVARO GUZMAN/YOLANDA ROJAS	0,1668		X
205	B2	1106	RAMIRO AGUDELO PATIÑO	0,1475	SI	
206	B2	1107	RAFAEL BASTIDAS	0,1475	SI	
207	B2	1108	MUNERA TAMAYO IRMA DE LA CRUZ	0,1475	SI	
208	B2	1201	MANUEL SIERRA GUTIERREZ	0,1475	SI	
209	B2	1202	GERMAN MEZA RODRIGUEZ	0,1259	SI	
210	B2	1203	ALVARO BENAVIDES S.	0,1259	SI	
211	B2	1204	NERY LONDOÑO ZAPATA	0,1259	SI	
212	B2	1205	HELLMANN YESID RUSINQUE G.	0,1259	SI	
213	B2	1206	GUSTAVO ARRAUT TRAVACEDO	0,1259	SI	
214	B2	1207	SONIA ALEJANDRINA CASTILLO	0,1259		X
215	B2	1208	ESCAMILLA FONSECA CLARA DEL P.	0,1475		X
216	B2	1301	DORA ELCY GUTIERREZ	0,1475	SI	
217	B2	1302	ELVIRA DE CEDEÑO	0,1475	SI	
218	B2	1303	CESAR AUGUSTO RAMIREZ	0,1475		X
219	B2	1304	DE PEÑARANDA LEONOR/ LEONOR	0,1668	SI	
220	B2	1305	EDILBERTO CASTELLANOS LOPEZ	0,1668	SI	
221	B2	1306	RICARDO ALFONSO SOLER M	0,1475		X
222	B2	1307	PEDRO MARIA PINZON RAMIREZ	0,1475	SI	
223	B2	1308	MARIA ALEJANDRA LARA RODRIGUEZ	0,1475	SI	
224	B3	201	LUIS FERNANDO CORREAL	0,1475	SI	
225	B3	202	HELENA DE DURAN	0,1475		X
226	B3	203	CARLOS RAMON REPIZO	0,1475		X
227	B3	204	ETHER HERNANDEZ JAIMES	0,1668		X
228	B3	205	CHELA IBAÑEZ DE GARCIA	0,1668	SI	
229	B3	206	ADRIANA IVONNE SILV A GOYENECHÉ	0,1475	SI	
230	B3	208	DANIEL DUARTE/ ELSA PIEDAD AVILA	0,1475	SI	
231	B3	301	YENNY FONSECA	0,1475		X
232	B3	303	ROBERTO ANTONIO CONTRERAS	0,1259	SI	
233	B3	304	LUIS OSORIO DONADO	0,1259	SI	
234	B3	305	LUIS HUMBERTO HERNANDEZ	0,1259	SI	
235	B3	306	ANA JANNETH TORRES RUIZ	0,1259	SI	
236	B3	307	HERRERA BARACALDO ANA JOAQUINA	0,1259	SI	

237	B3	308	NERY LONDOÑO ZAPATA	0,1475		X
238	B3	401	EDUARDO MOSQUERA	0,1475	SI	
239	B3	402	CARLOS EDUARDO RODRIGUEZ	0,1475		X
240	B3	403	JESUS VALENTIN RINCON	0,1475	SI	
241	B3	404	REYES R. JACQUELINE - RUIZ D. MI	0,1668	SI	
242	B3	405	FRANCISCO DANIEL ARGUMEDO	0,1668		X
243	B3	406	PRADA DE ESTUPIÑAN LIGIA	0,1475		X
244	B3	407	DANIEL NAVARRO	0,1475	SI	
245	B3	501	MARTHA CECILIA VENEGAS DE SANCHEZ	0,1475	SI	
246	B3	502	ALONSO PARRA SOL CRISTAL / JUAN CAMILO VILLEGAS P	0,1475	SI	
247	B3	503	ALVARO VANEGAS	0,1475	SI	
248	B3	504	LIGIA DE ESTUPIÑAN	0,1668	SI	
249	B3	505	CARLOS PINZON LEON	0,1668	SI	
250	B3	506	MARTINEZ FARIAS WILLIAM ESTEBAN	0,1475		X
251	B3	507	OLGA NANCY PIEDRAHITA	0,1475	SI	
252	B3	508	ANA YOLANDA BARRETO REYES	0,1475	SI	
253	B3	601	MORA MONROY GLORIA ESPERANZA	0,1475		X
254	B3	602	ELIECER MORENO	0,1259	SI	
255	B3	603	CONROD KISSENBECK	0,1259	SI	
256	B3	604	SUSANA SANTANA DE CHIRIBI	0,1259	SI	
257	B3	605	DIVA BOTERO	0,1259		X
258	B3	607	JORGE E. ESPITIA /NERY LONDOÑO	0,1259	SI	
259	B3	608	MARTINEZ FERNANDO Y MERCHAN LILIA	0,1475	SI	
260	B3	701	ALVARO GARRIDO MANRIQUE	0,1475	SI	
261	B3	702	HECTOR SEGURA	0,1475		X
262	B3	703	VASQUEZ SOLER MAUREN ANDREA	0,1475		X
263	B3	704	ESTHER DE GRANADOS	0,1668	SI	
264	B3	705	CECILIA ROMERO RODRIGUEZ	0,1668	SI	
265	B3	706	YOLANDA DE VALBUENA/ELSA Y LEONOR	0,1475	SI	
266	B3	708	MANUEL E. ESPINEL V. YANIRA R	0,1475		X
267	B3	801	BLANCA CECILIA PINTO DE RICO	0,1475	SI	
268	B3	804	FRANCOIS REYES	0,1668		X
269	B3	805	ISABEL DE SOLER, ROCIO Y MA. ISABEL	0,1668	SI	
270	B3	806	GLORIA BEATRIZ DE RINCON	0,1475	SI	
271	B3	807	MARTHA LUCIA ARISTIZABAL DE ORDOÑ	0,1475	SI	
272	B3	808	ANA JANNET TORRES	0,1475		X
273	B3	901	LUIS ALBERTO NIETO RODRIGUEZ	0,1475	SI	
274	B3	902	LUZ MAGNOLIA PEREZ Y FRANCISCO FR	0,1259	SI	
275	B3	903	JESUS ENRIQUE RINCON	0,1259	SI	
276	B3	904	MARIELA MACHADO DE ANGARITA	0,1259		X

277	B3	905	HECTOR RODRIGUEZ	0,1259	SI	
278	B3	906	FLECHAS ESPERANZA MARIA	0,1259	SI	
279	B3	907	CLAUDIA INES TORO SALAZAR	0,1259	SI	
280	B3	908	MARGARITA MARIA ARISTIZABAL	0,1475		X
281	B3	1001	MARY GARCIA MALDONADO	0,1475		X
282	B3	1002	JESUS QUINTERO CASTILLA	0,1475		X
283	B3	1003	ESPITIA LONDOÑO SEBASTIAN	0,1475		X
284	B3	1004	LUIS BUSTOS MEDINA	0,1668	SI	
285	B3	1005	SOLER MENDOZA MARIA ISABEL	0,1668		X
286	B3	1006	SOCORRO TORRES	0,1475		X
287	B3	1007	PILAR RESTREPO	0,1475	SI	
288	B3	1008	MARIA MERCEDES HERRERA BUITRAO	0,1475		X
289	B3	1101	FORERO YIMMY Y CLAUDIA RODRIGUEZ	0,1475		X
290	B3	1102	JEIMY RAMIREZ PINILLA	0,1475	SI	
291	B3	1103	ORLANDO CARVAJALINO/IRMA MONJE	0,1475		X
292	B3	1104	TERESA NUÑEZ VALBUENA	0,1668		X
293	B3	1105	SOLER MENDOZA MARIA ISABEL	0,1668		X
294	B3	1106	CARLOS TORRES LEON	0,1475	SI	
295	B3	1107	OSVALDO VENECIA ZABALETA	0,1475		X
296	B3	1108	ADAN SARMIENTO	0,1475		X
297	B3	1203	CLARA INES TURRIAGO	0,1259	SI	
298	B3	1205	GARCIA RODRIGUEZ DAVID	0,1259	SI	
299	B3	1206	GLORIA HELENA HENAO WILES	0,1259		X
300	B3	1301	GLADYS SOLANO PEREZ	0,1475	SI	
301	B3	1302	LILIANA HELENA PEREZ NIÑO	0,1475	SI	
302	B3	1303	ARGEMIRO MENESES	0,1475	SI	
303	B3	1304	MARIA HERCILIA RUBIANO C	0,1668	SI	
304	B3	1305	JOSE IGNACIO MEDRANO	0,1668		X
305	B3	1306	GUTIERREZ CAMELO RAINER ARTURO	0,1475	SI	
306	B3	1307	LUZ MAGNOLIA PEREZ	0,1475	SI	
307	B3	1308	ISABEL MATALLANA	0,1475		X
308	B4	201	EDGAR TUTA Y GLORIA BOTERO	0,1475	SI	
309	B4	203	HUGO FERNELI GONZALEZ C.	0,1475	SI	
310	B4	204	GERARDO JIMENEZ DIAZ	0,1668		X
311	B4	205	FIERRO HERRERA ANA CRISTINA	0,1668	SI	
312	B4	206	ELIZABETH CIFUENTES VEGA	0,1475	SI	
313	B4	207	MIGUEL A. RODRIGUEZ	0,1475	SI	
314	B4	208	EDILMA OSORIO PEREZ	0,1475		X
315	B4	301	DORA SANCHEZ HERRERA	0,1475		X
316	B4	302	MARIA I. FLORIAN CORNEJO	0,1259	SI	

317	B4	303	LUZ STELLA ISAZA PINTO	0,1259	SI	
318	B4	304	ALFREDO FLORES	0,1259	SI	
319	B4	305	JORGE BALLESTEROS	0,1259	SI	
320	B4	306	JUAN CAMILO GARCIA	0,1259		X
321	B4	307	CARLOS EDUARDO RODRIGUEZ	0,1259		X
322	B4	308	JORGE PUENTE	0,1475	SI	
323	B4	401	ALVARO FORBES JAMES	0,1475	SI	
324	B4	403	EDUARDO GUZMAN CASTAÑEDA	0,1475	SI	
325	B4	404	ESTHER JARAMILLO RESTREPO	0,1668		X
326	B4	405	MYRIAM PABON DE GOMEZ	0,1668	SI	
327	B4	406	YANIRA GOMEZ VARGAS	0,1475	SI	
328	B4	408	DIANA P. ARCINIEGAS ESPINEL	0,1475		X
329	B4	501	JAIRO HERNAN VELASCO NICHOLLS	0,1475		X
330	B4	502	CAMILO VALENCIA	0,1475	SI	
331	B4	503	ANA SOFIA SEGURA	0,1475	SI	
332	B4	504	JOSE VICENTE SILVA	0,1668		X
333	B4	505	LUZMILA JACOME	0,1668	SI	
334	B4	506	EMILIANO GOMEZ MENDEZ	0,1475	SI	
335	B4	507	SIXTA BARRAGAN ESCOBAR	0,1475	SI	
336	B4	601	ANA ROSALBA MORENO SIERRA	0,1475	SI	
337	B4	602	PEDRO URIEL SANCHEZ ZARATE	0,1259		X
338	B4	603	ANGELA CANTOR/CAROLINA CANTOR	0,1259	SI	
339	B4	604	IRMA SARA MEJIA BELTRAN	0,1259	SI	
340	B4	605	ALVARO VALBUENA/ LUZ ANGELA	0,1259		X
341	B4	606	MARTHA MELO	0,1259		X
342	B4	608	ANA JOAQUINA HERRERA	0,1475	SI	
343	B4	701	GLORIA INES VARGAS	0,1475	SI	
344	B4	702	JESUS ORLANDO ROMERO	0,1475		X
345	B4	703	ZINNIA NADINE MUÑOZ CASTAÑO	0,1475		X
346	B4	704	DUQUE SANTOS HILDA ROCIO	0,1668	SI	
347	B4	705	OLGA PATRICIA PARRA	0,1668	SI	
348	B4	706	NIXON JOSE TORRES	0,1475		X
349	B4	801	LUZ MARINA CAICEDO	0,1475		X
350	B4	802	BLANCA INES RINCON DE BLANDON	0,1475		X
351	B4	803	MA. CRISTINA PACHECO Y TOMAS SAN	0,1475	SI	
352	B4	805	LUZ MARINA PULIDO RINCON	0,1668	SI	
353	B4	806	MARIA LOZANO	0,1475	SI	
354	B4	807	HUGO/PATRICIA TIRADO CADAVID	0,1475	SI	
355	B4	808	MOLINA MONTEALEGRE NARDA	0,1475	SI	
356	B4	901	EMILIO ECHEVERRY	0,1475		X

357	B4	902	ESTHER QUINTERO	0,1259	SI	
358	B4	903	ESMERALDA SALAMANCA BARRERA	0,1259		X
359	B4	904	RITA INES CABRERA	0,1259		X
360	B4	905	EDGAR HERNANDO PEÑALOZA	0,1259	SI	
361	B4	906	CIELO MARIA AVILA DULCEY	0,1259	SI	
362	B4	907	FABIO RODRIGUEZ	0,1259		X
363	B4	908	ALVARO VALBUENA/ LUZ ANGELA MOREN	0,1475		X
364	B4	1002	LUIS HERNANDO RAMIREZ	0,1475	SI	
365	B4	1004	JAIRO ELIGIO GONZALEZ ESGUERRA	0,1668	SI	
366	B4	1005	MARIA TERESA MORA TORO	0,1668	SI	
367	B4	1006	RAFAEL GALLON DE LA ROSA	0,1475	SI	
368	B4	1007	GUSTAVO CASTELBLANCO	0,1475	SI	
369	B4	1008	DORA MERCEDES RINCON	0,1475	SI	
370	B4	1101	VALDES CLAUDIA Y TORRES JUAN	0,1475	SI	
371	B4	1102	MYRIAN HERRERA DE GUZMAN	0,1475		X
372	B4	1103	JESUS MAYORGA C.	0,1475	SI	
373	B4	1104	CLAUDIA PILAR POVEDA CORTES	0,1668	SI	
374	B4	1106	MIRIAM HERRERA DE GUZMAN	0,1475		X
375	B4	1107	DALILA, JAEL Y NORMA VILLANUEVA	0,1475	SI	
376	B4	1108	JORGE IVAN ESPITIA LONDOÑO	0,1475		X
377	B4	1201	MARIELA SABOYA DE SALINAS	0,1475		X
378	B4	1202	TULIO ENRIQUE SEGURA	0,1259	SI	
379	B4	1203	MU/OZ BARBA CLAUDIA TERESA DEL SOCORRO	0,1259		X
380	B4	1204	PINZON TORRES HECTOR ELIAS	0,1259		X
381	B4	1205	CECILIA DE JESUS FLECHAS	0,1259	SI	
382	B4	1206	CONTRERAS ALCALDE ANA MARIA	0,1259	SI	
383	B4	1207	EZEQUIEL MARTINEZ	0,1259		X
384	B4	1208	POLO HINCAPIE	0,1475	SI	
385	B4	1301	ERASMO GONZALEZ CARDENAS	0,1475	SI	
386	B4	1303	JOSE FERNANDO HERRERA	0,1475	SI	
387	B4	1304	MARIO GARCIA MOLINA	0,1668		X
388	B4	1305	JAVIER, JESUS Y ANGELICA RINCON	0,1668	SI	
389	B4	1306	ALBERTO RODRIGUEZ/ HEREDEROS	0,1475		X
390	B4	1307	ADRIANA ROA	0,1475		X
391	B4	1308	MIRIAM HERRERA/ JOSE F. HERRERA	0,1475	SI	
392	B5	202	CECILIA LUQUE	0,1475		X
393	B5	203	ERNESTO ROMERO GUTIERREZ	0,1475		X
394	B5	204	LILIA MARINA AYALA	0,1668	SI	
395	B5	205	ROSA INES PEÑA DE BARRIOS	0,1668	SI	
396	B5	206	HERNAN G.Y HNOS GARAVITO R	0,1475	SI	

397	B5	208	MARLENY QUINTERO CAMACHO	0,1475	SI	
398	B5	301	JULIETA DIAZ SANHEZ	0,1475		X
399	B5	302	ARMANDO ROLDAN	0,1259	SI	
400	B5	303	BERNAL DE RENDON MARIA /RENDON NI	0,1259	SI	
401	B5	304	HILB RAMIREZ FRANCISCO EDUARDO	0,1259		X
402	B5	306	GABRIELA TORRES TRUJILLO	0,1259	SI	
403	B5	307	ALEJANDRO LOZANO AYALA	0,1259	SI	
404	B5	308	MAURICIO VALERO AMAYA	0,1475	SI	
405	B5	402	ALBERTO FERNANDEZ	0,1475	SI	
406	B5	403	HIMERA YEPES DE ROJAS	0,1475	SI	
407	B5	404	LUIS F. ARTEAGA. MARIA REY	0,1668	SI	
408	B5	405	ALIZ BERTOLONI DIAZ	0,1668		X
409	B5	406	NANCY BEATRIZ ARZ CASTAÑEDA	0,1475	SI	
410	B5	408	BEATRIZ TRIANA PIÑEROS	0,1475	SI	
411	B5	501	RODRIGO AURELIANO CALDERON	0,1475		X
412	B5	503	DORA MERCEDES RINCON SÁNCHEZ	0,1475	SI	
413	B5	504	MARCIAL DELGADO HERRERA	0,1668	SI	
414	B5	505	MARY LUZ PALOMINO	0,1668		X
415	B5	506	LUZ MARY VALENCIA FERNANDEZ	0,1475	SI	
416	B5	507	CLARA EMILIA MELO DE GONZALEZ	0,1475		X
417	B5	508	ALBA MIREYA URREGO DIAZ	0,1475		X
418	B5	601	JOSE, MARITZA, RUTH, AIDA, JAVIER ACO	0,1475		X
419	B5	602	LUZ MARIELA LUENGAS PEREZ	0,1259	SI	
420	B5	603	GUZMAN T. HECTOR / VERGARA CELY	0,1259	SI	
421	B5	605	CIELO MARIA AVILA DULCEY	0,1259	SI	
422	B5	606	RAMON NONATO SILVA DUARTE	0,1259	SI	
423	B5	607	ARGELIA PALACIO JARAMILLO	0,1259	SI	
424	B5	701	STELLA F. HERNANDEZ DORADO	0,1475		X
425	B5	705	JOSE MANOSALVIA MOLINA	0,1668	SI	
426	B5	706	INVERSIONES PALACIOS	0,1475		X
427	B5	707	MARIA TERESA SIERRA CORTES	0,1475		X
428	B5	708	LUIS WILLIAM CRISTANCHO	0,1475	SI	
429	B5	802	JULIA MARLEN BAQUERO VELAZQUEZ	0,1475	SI	
430	B5	805	YINNA Y ADRIANA HERNANDEZ JULIO	0,1668	SI	
431	B5	806	RIGOBERTO MORENO MENDEZ	0,1475		X
432	B5	808	AMPARO RUBIO	0,1475	SI	
433	B5	901	MARGARITA DEL PILAR SOLER MENDOZA	0,1475		X
434	B5	902	PINZON CLARA/ TRIVI/O HERNAN	0,1259	SI	
435	B5	903	LUZ MARINA ROJAS ALEJO	0,1259	SI	
436	B5	904	MARIA NELLY CORTAZAR RODRIGUEZ	0,1259		X

437	B5	905	MARCIAL DELGADO HERRERA	0,1259	SI	
438	B5	906	FRANCO ARBELAEZ EFRAIN	0,1259	SI	
439	B5	908	XIMENA CAMPO DOMINGUEZ	0,1475		X
440	B5	1001	SIVIA LONDOÑO POLONIA	0,1475		X
441	B5	1002	CARMEN ROSA Y ADELA ESPINOSA	0,1475		X
442	B5	1003	ALIX ADIELA TRUJILLO CASTRO	0,1475	SI	
443	B5	1004	EMPERATRIZ BECERRA APONTE	0,1668	SI	
444	B5	1005	ADRIANA MARIA CONTRERAS	0,1668	SI	
445	B5	1006	CLARA GLADYS LUENGAS PEREZ	0,1475	SI	
446	B5	1007	ESTEBANA TULIA RENGIFO CONTRERAS	0,1475	SI	
447	B5	1101	MARIA MARLEN PARRA ROJAS	0,1475		X
448	B5	1102	EDGAR RAUL CAMACHO ROJAS	0,1475	SI	
449	B5	1103	JAIME Y HECTOR ANGARITA CORREDOR	0,1475		X
450	B5	1104	ROSS MARY FORERO MONTOYA	0,1668		X
451	B5	1105	JOSE ENGELBERTO ROJAS TAPIAS	0,1668	SI	
452	B5	1106	LOZANO GOMEZ MARTHA LUCIA	0,1475	SI	
453	B5	1107	DIANA PAOLA PACHECO	0,1475	SI	
454	B5	1201	MERCEDES AREVALO/ NELSON MORA	0,1475	SI	
455	B5	1202	PIÑEROS YOLANDA/PINEDA TATIANA	0,1259	SI	
456	B5	1203	RAFAEL A. HERNANDEZ SANCHEZ	0,1259	SI	
457	B5	1204	DIANA QUIJANO / MIGUEL ALFONSO	0,1259		X
458	B5	1205	GIOVANNY CRUZ GALINDO	0,1259		X
459	B5	1206	LILY DIAZ DAZA	0,1259	SI	
460	B5	1207	JUAN MANUEL HERRERA GONZALEZ	0,1259	SI	
461	B5	1208	CARLOS PADILLA/ MIRIAM OSORIO	0,1475	SI	
462	B5	1301	ENRIQUE ARTUNDUAGA CASTRO	0,1475	SI	
463	B5	1302	MARTHA CECILIA GARZON	0,1475		X
464	B5	1303	HECTOR GUILLERMO ROJAS M.	0,1475	SI	
465	B5	1305	JAIME EDUARDO CAICEDO	0,1668	SI	
466	B5	1307	CARLOS ALBERTO MENDEZ CORTES	0,1475	SI	
467	B5	1308	ANA CECILIA HERRERA	0,1475		X
468	C3	201	CAMPO EDUARDO SARMIENTO	0,0842	SI	
469	C3	203	MERCEDES AMAYA OCHOA	0,0842	SI	
470	C3	206	JUAN C. DE SAN MARTIN MARTINEZ	0,0842	SI	
471	C3	208	MARIA ELENA FRANCO	0,0842	SI	
472	C3	303	NANCY CARVAJALINO MONJE	0,0674		X
473	C3	308	MARICELLA PEDREROS	0,0842		X
474	C3	403	RAUL URIBE	0,0842	SI	
475	C3	405	ZORAIDA LEON	0,1002	SI	
476	C3	407	MERCEDES AMAYA	0,0842	SI	

477	C3	408	CARLOS MARIO ARTEAGA /JUAN FELIPE ARTEAGA	0,0842		X
478	C3	501	JOSE GUERRA	0,0842		X
479	C3	502	YOLANDA PATRICIA PARRA	0,0842	SI	
480	C3	503	JULIA CALDERON	0,0842	SI	
481	C3	504	PAOLA ANDREA CORREA TORRES	0,1002	SI	
482	C3	506	DIEGO FRANCO ARBELAEZ	0,0842	SI	
483	C3	507	GONZALEZ HENAO REINA RAQUEL	0,0842	SI	
484	C3	508	VICTOR MANUEL ROMERO	0,0842		X
485	C3	602	ESTUPIÑAN AGUDELO AURA YANETH	0,0674	SI	
486	C3	604	JOSE SANTIAGO PADILLA OSORIO	0,0674	SI	
487	C3	605	HELLMAN YESID RUSINQUE G.	0,0674	SI	
488	C3	606	MARIA CECILIA MARULANDA OCAMPO	0,0674	SI	
489	C3	608	CARDONA LOPEZ ALBA, ALBERTO, GLORIA, JULIANA	0,0842		X
490	C3	701	NOHORA RODRIGUEZ	0,0842		X
491	C3	703	HERMENCIA RODRIGUEZ	0,0842		X
492	C3	705	GLORIA INES PEDRAZA	0,1002		X
493	C3	706	ECOMIL E.U.	0,0842	SI	
494	C3	707	JAVIER AUGUSTO TORRES	0,0842	SI	
495	C3	708	MARIA MARLEN PARRA ROJAS	0,0842	SI	
496	C3	801	ELIZABETH CORTES DE MENDEZ	0,0842		X
497	C3	802	ELIZABETH CORTES DE MENDEZ	0,0842		X
498	C3	804	CARLOS MAHECHA AVILA	0,1002		X
499	C3	806	STELLA VARCARCEL	0,0842		X
500	C3	807	GRACIELA FLOREZ	0,0842	SI	
501	C3	902	RUTH FALKER	0,0842	SI	
502	C3	903	ANA MARIA MARIN ACEVEDO	0,0674		X
503	C3	904	PATRICIA GARCIA IBAÑEZ	0,0674		X
504	C3	905	AURORA LOZANO DE GUERRERO	0,0674		X
505	C3	906	DANIEL LUCIANO HERRERA GOMEZ	0,0674	SI	
506	C3	1001	AMPARO CONTRERAS	0,0842	SI	
507	C3	1002	CECILIA ROMERO RODRIGUEZ	0,0842		X
508	C3	1003	MONICA, PERLA Y JUAN PABLO VILLAM	0,0842	SI	
509	C3	1004	JUAN MANUEL HERRERA GONZALEZ	0,0842		X
510	C3	1006	FABIO RAMOS PEREZ	0,0842	SI	
511	C3	1007	DALIA RIACHI GONZALEZ	0,0842		X
512	C3	1101	NEILA DE RUEDA	0,0842		X
513	C3	1103	GUSTAVO MAHECHA AVILA	0,1002		X
514	C3	1104	GLORIA AVILA	0,1002		X
515	C3	1105	ALBA ROCIO MENDEZ C.	0,1002	SI	
516	C3	1106	MARTHA LUCIA GARCIA	0,1002	SI	

517	C3	1107	SAMUEL ALONSO HERRERA CARRERO	0,0842	SI	
518	C3	1108	JAIME ALVAREZ BOCANEGRA	0,0842	SI	
519	C3	1201	OLGA CATRINA SUAREZ	0,0842	SI	
520	C3	1202	LIGIA TORRES, NELLY Y JUAN ORTEGA	0,0674	SI	
521	C3	1204	MARIA VICTORIA RODRIGUEZ	0,0674	SI	
522	C3	1205	HECTOR EMILIO RODRIGUEZ RIVERO	0,0674	SI	
523	C3	1206	FANNY GOMEZ DE MONSALVE	0,0674		X
524	C3	1207	ESTHER JARAMILLO RESTREPO	0,0674		X
525	C3	1208	NUBIA AMANDA HERNANDEZ	0,0842	SI	
526	C3	1301	AMAYA GUALTEROS DIEGO LEONARDO	0,0842		X
527	C3	1302	LAURA IVONNE RUSINQUE GAMBOA	0,0842		X
528	C3	1303	SUSANA ESCORCIA OROZCO	0,0842	SI	
529	C3	1307	GOMEZ CASTILLO SOFIA	0,0842		X
530	C3	1308	MARIA TERESA TORRES	0,0842	SI	
531	C4	201	RAMON MEJIA CASTRO	0,0842	SI	
532	C4	202	MORA MONROY CONSUELO	0,0842	SI	
533	C4	204	LOURDES QUINTERO USSA	0,1002	SI	
534	C4	205	DELGADO VARGAS YOLANDA	0,1002		X
535	C4	206	LEONARDO TRUJILLO Y MARIA T. MED	0,0842		X
536	C4	207	ELIANA PINZON/ GONZALO SALAMANCA	0,0842	SI	
537	C4	301	LUB JANETH QUINTERO CAMACHO	0,0842	SI	
538	C4	307	PATRICIA CARVAJALINO MONJE	0,0674	SI	
539	C4	401	BALLESTERO MAGNOLIA/ERNESTO NIETO	0,0842		X
540	C4	402	MARIA ISABEL MONTALVA VILLALBA	0,0842		X
541	C4	403	CAMACHO ROJAS EDGAR RAUL	0,0842		X
542	C4	404	VALERO BARAJAS YINNA PAOLA	0,1002	SI	
543	C4	405	ANA JOAQUINA HERRERA BARACALDO	0,1002	SI	
544	C4	406	VERONICA RODRIGUEZ FLOREZ	0,0842	SI	
545	C4	501	AURA STELLA NIÑO CARO	0,0842	SI	
546	C4	502	MARIA DORA RUBIANO DE MORALES	0,0842	SI	
547	C4	503	LUIS MARTINEZ/ NIEVES SOLANO	0,0842	SI	
548	C4	504	JAIRO AMAYA	0,1002		X
549	C4	505	SOLER MENDOZA MARIA ISABEL	0,1002		X
550	C4	506	EMMA DEL PILAR VANEGAS	0,0842	SI	
551	C4	507	MARIA CECILIA MARULANDA	0,0842	SI	
552	C4	508	MARIA ISABEL MONTALVA	0,0842		X
553	C4	601	MAURICIO POVEDA Y DIANA SANCHEZ	0,0842	SI	
554	C4	603	DAMARIS LAGOS DUARTE	0,0674	SI	
555	C4	604	ROJAS CASAS ELSA MERCEDES	0,1877		X
556	C4	605	JOJOA JAMIOY GLORIA J.	0,0674	SI	

597	C4	1208	LUZ MARINA NIETO / MIGUEL PARDO	0,0842	SI	
598	C4	1301	NUBIA ESPERANZA HERRERA V	0,0842		X
599	C4	1302	FAMILIA GONZALEZ	0,0842		X
600	C4	1303	JOSE J. HENAO	0,0842	SI	
601	C4	1304	HECTOR EMILIO RODRIGUEZ	0,1002	SI	
602	C4	1306	CARLOS FERNANDO ORTIZ ORTIZ	0,0842		X
603	C4	1308	RODRIGUEZ C HECTOR-VALBUENA P ELSA	0,0842	SI	
			TOTAL COEFICIENTES DE COPROPIEDAD	81,7478		

2.- ELECCIÓN DE PRESIDENTE Y SECRETARIO DE LA ASAMBLEA

Sometidas a consideración de la Asamblea las postulaciones válidas, queda nombrada como Presidenta GABRIELA ROJAS, de acuerdo con los siguientes resultados:

1. Gabriela Rojas 51.09%
2. Ricardo Valencia 28.02%
3. Héctor Guzmán 13.58%

Hechas varias postulaciones para el cargo de Secretario de la Asamblea y declinaciones por parte de varios de los postulados, YOLANDA PIÑEROS acepta su postulación y asume dicho cargo, con los siguientes resultados:

1. Sí aprueba 74.81%
2. No aprueba 6.15%
3. Voto en blanco 12.80%

Concluidos estos nombramientos, a partir de ese momento el Administrador cede la palabra a la Presidenta de la Asamblea, quien siendo las 10:15 a.m., verifica que el quorum deliberatorio ha ascendido a 76.29%.

3.- CONFORMACIÓN DEL COMITÉ VERIFICADOR DEL ACTA

Se postulan y aceptan su postulación para integrar dicho Comité, las siguientes personas:

NOMBRE	EDIFICIO	APARTAMENTO
--------	----------	-------------

557	C4	606	RODRIGO HERRERA ROMERO	0,0674		X
558	C4	608	EDUARDO ORTEGON	0,0842		X
559	C4	702	GABRIELA DUARTE MENDEZ	0,0842		X
560	C4	703	ANA JOAQUINA HERRERA BARACALDO	0,1002	SI	
561	C4	704	LIGIA SIERRA DE BRAVO	0,1002	SI	
562	C4	706	MARTHA CECILIA MENDEZ CORTEZ	0,0842		X
563	C4	707	MARIA GARCIA MALDONADO	0,0842	SI	
564	C4	708	HECTOR EMILIO RODRIGUEZ RIVEROS	0,0842		X
565	C4	801	DELIA CASTILLO NIEVES	0,0842		X
566	C4	802	OSPINA HERRERA LU MARY	0,0842	SI	
567	C4	803	JUAN BERCELINO PINEDA	0,0842	SI	
568	C4	804	MEDRANO RINCON CONSTANZA	0,1002	SI	
569	C4	805	NELSON ANDRES PINEDA Y JENNY VARG	0,1002	SI	
570	C4	806	JOSE FERNANDO HERRERA R	0,0842	SI	
571	C4	807	ROSENDO LOPEZ GONZALEZ	0,0842		X
572	C4	808	CARMEN RODRIGUEZ	0,0842		X
573	C4	902	MOLINA MONTEALEGRE NARDA	0,0674	SI	
574	C4	903	YENNY RAMIREZ Y ANDRES ACOSTA	0,0674	SI	
575	C4	904	ANGELICA MARIA HERNANDEZ RESTREPO	0,0674	SI	
576	C4	905	MARIA Y LUCIA MALDONADO	0,0674		X
577	C4	906	AQUILINO USEDA FRANCO/AZUCENA	0,0674	SI	
578	C4	1001	ALICIA PALACIOS DE CASTELLI	0,0842		X
579	C4	1004	DIEGO FRANCO VARGAS	0,1002	SI	
580	C4	1005	AMELIA TERESA PINZON TORRES	0,1002	SI	
581	C4	1006	ALBERTO BAQUERO Y MARTHA U	0,0842		X
582	C4	1007	CECILIA ZAMUDIO GUZMAN	0,0842		X
583	C4	1008	RODRIGUEZ FORERO YOLANDA	0,0842		X
584	C4	1101	RAFAEL ESPINOSA CASTELLANO	0,0842	SI	
585	C4	1102	MARTHA ROCIO SOLER	0,0842	SI	
586	C4	1103	ELIECER PENAGOS	0,0842	SI	
587	C4	1104	RODRIGUEZ GARZON ANIBAL ALEJANDR	0,1002		X
588	C4	1105	LUISA FERNANDA BERNAT	0,1002	SI	
589	C4	1106	SUAREZ BERNAL GONZALO	0,0842	SI	
590	C4	1108	MIRYAN ISABEL CARVAJALINO	0,0842	SI	
591	C4	1201	MARIA INES CARVAJAL DE HERNANDEZ	0,0842	SI	
592	C4	1202	JUAN CARLOS BELLO PEREZ	0,0674	SI	
593	C4	1203	LUIS HELLMANN RUSINQUE CAMELO	0,0674		X
594	C4	1204	JULIO DANIEL SAENZ Y OTRA	0,0674		X
595	C4	1206	MIRIAM OSORIO HERNANDEZ	0,0674	SI	
596	C4	1207	JOSE AUGUSTO RENGIFO YEPES	0,0674		X

Aura Estela Niño	C4	501
Piedad Ávila	B3	208
Fernando García	A4	8-102
Lisseth Burbano	B1	306
Narda Molina	B4	808

La Asamblea aprueba la propuesta de la Comisión verificadora del acta, con los siguientes resultados:

1. Sí aprueba	82.13%
2. No aprueba	3.27%
3. Voto en blanco	9.46%

4.- PRESENTACIÓN DE LAS PROPUESTAS DE ENEL COLOMBIA

La Presidenta informa que el Consejo de Administración ha preparado una presentación del caso ante la Asamblea, luego de la cual se procederá con las votaciones pertinentes. Así mismo, comenta las acciones adelantadas por el Consejo, previamente a la celebración de esta sesión, a saber:

- Estudio del caso desde la perspectiva patrimonial, urbanística, ambiental, comunitaria y jurídica.
- Análisis de la relación del predio en cuestión y su importancia con los Planes de Ordenamiento Territorial.
- Presentación de las dos propuestas de CODENSA, allegadas el 24 de julio.
- Recopilación de toda la documentación e información pertinente, disponible para su consulta por parte de los propietarios en el link referido en la convocatoria a esta asamblea.
- Celebración de cuatro Asambleas Informativas, con la asistencia referida a continuación:

Edificios AES - B1: 65.33%

Edificios B2 - B3: 66.48%, Asamblea en la cual se propuso hacer mesas de trabajo con la comunidad, con el fin de elaborar una tercera propuesta por parte del CUAN.

Edificios B4 - C4: 57.09%

Edificios B5 - C3: 75.16%

Atendiendo la propuesta de los referidos asambleístas, se llevaron a cabo dos reuniones informales con los propietarios que aceptaron la invitación, en las que a través de una lluvia de ideas se recogieron los proyectos de carácter patrimonial propuestos por la comunidad.

PRESENTACION DEL CASO POR PARTE DE LA PRESIDENTA

En virtud de que la celebración de las cuatro Asambleas Informativas, tenía como objeto que la comunidad llegara a esta sesión ampliamente informada acerca del caso en cuestión, apoyada en las imágenes proyectadas, la Presidenta hace ante la Asamblea una breve pero clara y completa presentación del caso, haciendo énfasis en los aspectos más relevantes, a saber:

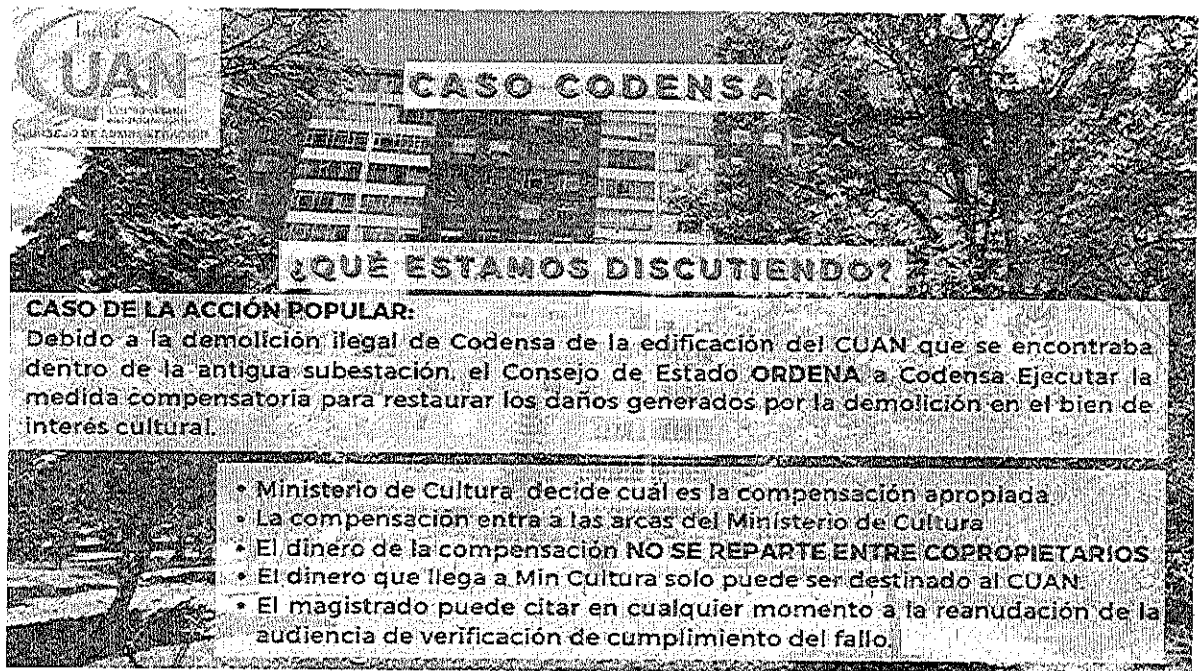

De los tres procesos que el CUAN adelanta contra CODENSA, el objeto de esta Asamblea está relacionado exclusivamente con el fallo de la ACCION POPULAR a favor del CUAN, a través del cual el Consejo de Estado ordena a CODENSA Ejecutar la medida de compensación por la demolición de la construcción existente dentro del predio del Conjunto, con posterioridad a la declaratoria del mismo como Bien de Interés Cultural. Vale la pena anotar que sin perjuicio de la decisión que tome esta Asamblea, los términos de la referida compensación, son decisión exclusiva del Ministerio de Cultura, en el entendido de que su destinación no podrá ser otra que el CUAN. En virtud de que en el marco de la audiencia de verificación de cumplimiento del fallo, el magistrado ha otorgado dos meses -ya vencidos- para que el CUAN evalúe y decida respecto a las propuestas de compensación presentadas por CODENSA, o incluso

presente una propia, es preciso que la Asamblea se pronuncie al respecto con cierta celeridad.

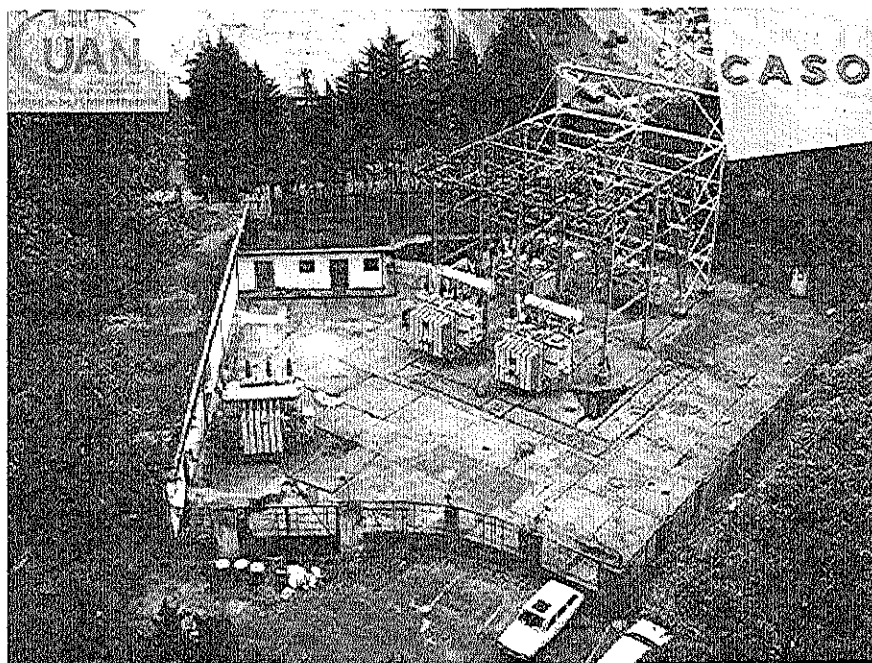

**ESTACIÓN
ELÉCTRICA
2009**



CONSTRUCCION OBJETO DE DEMOLICION POR PARTE DE CODENSA

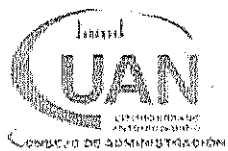

CONSTRUCCION DEMOLIDA POR CODENSA



ALTERNATIVA 1

- Perdemos el uso del lote a perpetuidad.
- Codensa construye una nueva subestación eléctrica con posibles afectaciones a la salud.
- Seguimos pagando impuestos por ese terreno a perpetuidad sin poder usufructuarlo.
- Desistimos al proceso Reivindicatorio y de Nulidad, renunciando a cualquier otra compensación.
- Posible desafectación de la categoría BIC

Compensación: \$1.864.018.759
 Servidumbre A PERPETUIDAD: \$ 2.867.533.200
 TOTAL: \$4.731.551.959.

ALTERNATIVA 2

- No perdemos el uso del lote.
- Codensa no hace ninguna obra sin la autorización del CUAN.
- Continuamos la demanda Reivindicatoria y con el proceso de Nulidad.
- No se desafecta la categoría BIC.
- Posible proceso judicial contra el CUAN de Codensa para exigir servidumbre

Compensación: \$ 795.377.257

PROPUESTAS DE COMPENSACION ECONOMICA PRESENTADAS POR CODENSA (ALTERNATIVAS 1 Y 2), CONDICIONAMIENTOS Y CONSECUENCIAS

5.- PRESENTACIÓN PROPUESTA DEL CUAN



ALTERNATIVA 3

Diseño de un **Plan de Desarrollo Global del CUAN** que acoja las ideas de los copropietarios por medio de la instauración de una mesa técnica de especialistas y profesionales de la comunidad y Min Cultura tasada en **\$1.900'000.000**

- Solicitud de una alternativa de compensación propia del CUAN
- Invitación pública a quienes quisieran aportar ideas para consolidar la alternativa propia.
- Banco de propuestas de copropietarios.

PROPUESTA CUAN (ALTERNATIVA 3). Atendiendo la petición de algunos asistentes a las Asambleas Informativas, se llevaron a cabo dos reuniones en las que los propietarios solicitaron al Consejo elaborar una tercera alternativa cuyo objetivo sea la ejecución de proyectos de mejoramiento de las áreas y servicios comunes del CUAN - expresados a través de una lluvia de ideas-, con los recursos producto de la compensación obtenida. Para tal efecto el Consejo propone, con una amplia participación de la comunidad a través de una mesa técnica de profesionales y especialistas en las diferentes áreas -incluso en compensación patrimonial-, diseñar un Plan de Desarrollo Global del CUAN con una base de negociación de la compensación de \$1.900.000.000, con el fin de presentarlo a consideración del Ministerio de Cultura.

COMPARACIÓN ALTERNATIVAS DE COMPENSACIÓN ACCIÓN POPULAR

Situación	Alternativa 1 Codensa	Alternativa 2 Codensa	Alternativa 3 CUAN	Voto en Blanco
¿Se reparte el dinero a cada copropietario?	NO	NO	NO	NO
Dinero entregado a MIN CULTURA	SI	SI	SI	SI
Valor de la compensación	\$1.864.018.759	\$ 795.377.257	\$1.900.000.000	?
Servidumbre a perpetuidad	SI	NO	NO	NO
Renuncia a demanda reivindicatoria y de nulidad	SI	NO	NO	NO
Construcción nueva subestación	SI	NO	NO	NO
¿Quién decide destinación de la compensación?	Codensa	Codensa	CUAN	MinCultura

CUADRO COMPARATIVO DE LAS DIFERENTES ALTERNATIVAS OBJETO DE CONSIDERACION POR PARTE DE LA ASAMBLEA. En caso de que la Asamblea no se pronuncie mayoritariamente a favor de una de las ALTERNATIVAS 1, 2 o 3, el valor de la compensación serán exclusiva responsabilidad del Ministerio de Cultura. Vale la pena aclarar que tanto CODENSA como el CUAN, en las respectivas alternativas sólo proponen el valor de la compensación, por cuanto es competencia exclusiva del Ministerio de Cultura, aprobarlo o en su defecto determinarlo.

Finalmente, la Presidenta resuelve todas las preguntas planteadas por los asambleístas, con el apoyo de la asesora jurídica de la copropiedad cuando lo considera pertinente.

6.- VOTACIÓN PROPUESTAS ENEL CODENSA - CUAN

Con el fin de evidenciar al magistrado, que para efectos de tomar la decisión objeto de la Asamblea, ésta tuvo en consideración las dos propuestas presentadas por ENEL – CODENSA (ALTERNATIVA 1 y ALTERNATIVA 2) y además, la propuesta surgida del interior de la comunidad del CUAN (ALTERNATIVA 3), la Presidenta explica que para la toma de la decisión por parte de la Asamblea, la votación se llevará a cabo en dos pasos: a.- La Asamblea se pronunciará con relación a la ALTERNATIVA 1 Vs la ALTERNATIVA 2 (ENEL – CODENSA). b.- La Asamblea se pronunciará respecto a la Alternativa de ENEL – CODENSA que haya obtenido la más alta votación Vs ALTERNATIVA 3 (CUAN). Seguidamente, se inician las referidas votaciones, obteniéndose los siguientes resultados.

a.- APROBACION PROPUESTAS ENEL - CODENSA

1. ALTERNATIVA COMPENSACIÓN 1 (1.864.018.759)	0.48%
2. ALTERNATIVA COMPENSACIÓN 2 (759.377.257)	55.04%
3. VOTO EN BLANCO (Mincultura decide)	36.48%

b.- APROBACION ENTRE: ALTERNATIVA CODENSA VS ALTERNATIVA DEL CUAN

1. ALTERNATIVA CODENSA (759.377.257) [sic]	12.32%
2. ALTERNATIVA DEL CUAN (1.900.000.000)	79.67%

Concluidas las votaciones, la Revisora Fiscal y la Presidenta solicitan a la mesa expresar los resultados obtenidos, con relación a los coeficientes de copropiedad del CUAN, arrojando dicha verificación los siguientes resultados:

Quorum:	81.74%
1. ALTERNATIVA CODENSA (759.377.257) [sic]	10.10% (75 votos)

2. ALTERNATIVA DEL CUAN (1.900.000.000)

65.31% (482 votos)

NO VOTARON

6.33% (46 votos)

Finalmente, la Presidenta invita a los Asambleístas a participar en la conformación de la mesa técnica, cuyo objetivo será trabajar con el Consejo de Administración en la consolidación del Plan de Desarrollo Global del CUAN.

TERMINACION DE LA ASAMBLEA

La Presidenta da por terminada la sesión, a las 12:28 del día, del 16 de septiembre 2023.

RELACION DE PROPIETARIOS EN MORA AL 31 DE AGOSTO DE 2023

De conformidad con lo previsto en el artículo 30 de la ley 675 de 2001, a continuación se relacionan los propietarios en mora, al 31 de agosto de 2023.

		CUAN P.H. CARTERA A CORTE 31 DE AGOSTO 2023		
ITEM	EDIFICIO	INT. / APTO.	NOMBRE	VALOR
1	A1	1202	SARA JANNETH ULLOA ROMERO	\$ 229.000
2	A1	2402	LUCILA DE JIMENEZ (A)	\$ 346.600
3	A2		ARMADA NACIONAL	\$ 1.406.605
4	A3	6102	CARLOS DIAZ	\$ 528.500
5	A4	7101	CARMEN INES GRACIA	\$ 5.000
6	A4	8301	HERNANDO CARVAJALINO B.	\$ 229.000
7	A5	10101	RINCON SANCHEZ HERNANDO Y MARI	\$ 245.000
8	A6	11302	FERNANDO ENRIQUE TOBON H.	\$ 23.000
9	A6	11401	VALENCIA MARTINEZ RICARDO ARTU (A)	\$ 600.000
10	A6	12301	OFELIA DE ZETINA	\$ 314.000
11	A6	12302	ANA CECILIA CHAVEZ DE VALENCIA	\$ 73.200
12	A6	12401	MARTA MARIA SAADE GRANADOS	\$ 245.000
13	B1	204	OLGA MORENO Y PAULO LOZANO	\$ 926.200
14	B1	202	OLGA GUACANEME DE ROJAS	\$ 270.000
15	B1	208	BERTHA J. NIÑO MARTINEZ	\$ 752.900
16	B1	402	MARIA DEL PILAR ACOSTA	\$ 23.000
17	B1	406	MIGUEL PARDO / MARINA NIETO	\$ 32.000

18	B1	508	JAIME FERNANDO AGUILAR	\$ 16.000
19	B1	707	MARTHA MONROY Y ANA MONROY (A)	\$ 1.900.600
20	B1	803	CARLOS E. JACOME MUÑOZ	\$ 270.000
21	B1	908	DIANA HERRERA	\$ 44.371.854
22	B1	1001	FRANCISCO CASTAÑO/AMPARO	\$ 739.200
23	B1	1002	ROMERO RODRIGUEZ LEONOR	\$ 341.400
24	B1	1308	MIGUEL ANTONIO BORJA G	\$ 32.000
25	B1	302	EFRAIN GARCIA	\$ 229.000
26	B1	603	MARIELA BETANCOURT JIMENEZ	\$ 213.000
27	B1	905	ANITA DIAZ VDA DE BONILLA	\$ 129.759.644
28	B1	1207	GARCIA RODRIGUEZ DAVID	\$ 180.100
29	B2	404	FELIX Y ROSA PINZON Y EMILIA	\$ 337.700
30	B2	505	CARLOS EDUARDO ROJAS ROJAS	\$ 287.000
31	B2	1104	ALVARO R. GUZMAN R./YOLANDA ROJA	\$ 79.000
32	B2	1304	DE PEÑARANDA LEONOR/ LEONOR	\$ 108.000
33	B2	201	LUZ ADRIANA PAEZ MENDEZ	\$ 201.000
34	B2	301	DIANA VILLADA	\$ 25.000
35	B2	401	LUZ MARINA LANDINEZ LEON	\$ 1.200
36	B2	402	MIGUEL PACHON	\$ 254.000
37	B2	608	MARTHA ROCIO Y RICARDO SOLER	\$ 872.700
38	B2	701	JENNY CAROLINA GONZALEZ (A)	\$ 137.000
39	B2	806	CARMEN M. JIMENEZ BAQUERO	\$ 339.000
40	B2	1002	LUIS HELLMANN RUCINQUE CAMELO	\$ 1.368.800
41	B2	1107	RAFAEL BASTIDAS	\$ 1.178.000
42	B2	302	ALEJANDRA CAMACHO SERRANO	\$ 2.540.681
43	B2	305	MARIA NIEVES MARTINEZ PULIDO	\$ 241.800
44	B2	904	ELENA REYES DE URDANETA	\$ 224.000
45	B2	907	AMPARO CASTAÑEDA TORRES (J)	\$ 79.298.403
46	B3	405	FRANCISCO DANIEL ARGUMEDO	\$ 1.457.345
47	B3	502	ALONSO PARRA SOL Y VILLEGAS JUAN	\$ 268.100
48	B3	803	EFRAIN E. CUJAR ALBORNOZ	\$ 1.469.400
49	B3	901	LUIS ALBERTO NIETO RODRIGUEZ	\$ 545.400
50	B3	1002	JESUS QUINTERO CASTILLA	\$ 19.000
51	B3	1106	CARLOS TORRES LEON	\$ 5.663.700
52	B3	1107	OSVALDO VENECIA ZABALETA (A)	\$ 578.400
53	B3	1108	ADAN SARMIENTO	\$ 683.100
54	B3	1208	CARMEN C. DE GONZALEZ	\$ 253.400
55	B3	304	LUIS OSORIO DONADO (J)	\$ 111.915.310
56	B3	307	HERRERA ANA JOAQUINA	\$ 1.187.600
57	B3	605	DIVA BOTERO	\$ 124.700

58	B3	906	TORRES FLECHAS ESPERANZA MARIA	\$ 430.300
59	B4	704	DUQUE SANTOS HILDA ROCIO	\$ 309.000
60	B4	805	LUZ MARINA PULIDO RINCON	\$ 611.700
61	B4	207	MIGUEL ALFONSO RODRIGUEZ GARZON	\$ 545.100
62	B4	406	YANIRA GOMEZ VARGAS	\$ 10.893.140
63	B4	508	ALIRIO BERNAL ESTEBAN (J)	\$ 164.985.228
64	B4	608	HERRERA ANA JOA/JOSE FORERO (J)	\$ 125.890.670
65	B4	706	NIXON JOSE TORRES	\$ 1.281.600
66	B4	806	MARIA LOZANO	\$ 77.000
67	B4	1002	LUIS HERNANDO RAMIREZ (A)	\$ 228.000
68	B4	1003	CORDOBA VILLALOBOS MIRIAM NANCY	\$ 154.000
69	B4	1006	RAFAEL GALLON DE LA ROSA (J)	\$ 119.156.946
70	B4	1201	MARIELA SABOYA DE SALINAS	\$ 23.100
71	B4	902	ESTHER QUINTERO	\$ 204.300
72	B4	1205	CECILIA DE JESUS FLECHAS	\$ 423.200
73	B5	205	MAGDALENA BARROS DE PEÑA (A)	\$ 94.295.027
74	B5	505	MARY LUZ PALOMINO	\$ 441.000
75	B5	705	JOSE MANOSALVIA MOLINA	\$ 109.000
76	B5	401	FANNY ALDANA DE CUBILLOS	\$ 1.120.700
77	B5	502	ERNESTINA DE GONZALEZ (J)	\$ 93.847.920
78	B5	503	DORA MERCEDES RINCON SÁNCHEZ	\$ 270.000
79	B5	506	LUZ MARY VALENCIA FERNANDEZ	\$ 35.000
80	B5	507	CLARA EMILIA MELO DE GONZALEZ	\$ 293.700
81	B5	801	ARANDA LARA JUAN GUILLERMO	\$ 3.052.800
82	B5	1302	MARTHA GARZON	\$ 545.100
83	B5	306	GABRIELA TORRES TRUJILLO	\$ 77.000
84	B5	903	LUZ MARINA ROJAS ELEJO	\$ 150.500
85	B5	907	MANUEL JOSE ALBA SANCHEZ	\$ 708.300
86	B5	1202	PIÑEROS YOLANDA/PINEDA TATIANA	\$ 72.338
87	B5	1204	ALFONSO MEJIA MIGUEL	\$ 1.300
88	B5	1207	JORGE ENRIQUE MORENO CLAVIJO	\$ 229.000
89			GIMNASIO ANTONIO NARIÑO (J)	\$ 127.714.006
90	C3	805	LEOPOLDO PEREZ	\$ 184.000
91	C3	1304	FREDY RENE MONTAÑA	\$ 184.000
92	C3	202	MIREYA NADETH RINCON	\$ 2.274.496
93	C3	203	MERCEDES AMAYA	\$ 30.000
94	C3	206	JUAN C. DE SAN MARTIN MARTINEZ	\$ 330.800
95	C3	301	SUSANA PINZON NIETO	\$ 77.000
96	C3	401	JORGE ELIECER HERNANDEZ I	\$ 316.700
97	C3	403	MARGARITA PERILLA	\$ 32.000

98	C3	407	RAFAEL FONSECA	\$ 30.000
99	C3	501	JOSE GUERRA	\$ 16.000
100	C3	502	YOLANDA PATRICIA PARRA (A)	\$ 503.000
101	C3	507	GONZALEZ HENAO REINA RAQUEL	\$ 64.000
102	C3	608	CARDONA LOPEZ ALBA/ALBERTO/GLORIA/	\$ 102.000
103	C3	701	NOHORA RODRIGUEZ	\$ 161.000
104	C3	702	EDILBERTO MONTEALEGRE (A)	\$ 141.500
105	C3	706	ECOMIL SAS	\$ 500.500
106	C3	708	MARIA MARLEN PARRA ROJAS	\$ 151.700
107	C3	803	PAVAJEU DE SAAVEDRA ESPERANZA	\$ 393.100
108	C3	806	STELLA VARCARCEL	\$ 77.000
109	C3	807	GRACIELA FLOREZ	\$ 1.473.500
110	C3	808	CARLOS BOJACA	\$ 158.000
111	C3	908	JAIME ALFONSO DE LA HOZ RIVERA	\$ 38.500
112	C3	1002	CECILIA ROMERO RODRIGUEZ	\$ 158.000
113	C3	1008	JERR, JONY, HALL SUAREZ GRISAL (J)	\$ 91.244.722
114	C3	1301	DIEGO L. AMAYA GUALTEROS	\$ 32.000
115	C3	1308	MARIA TERESA TORRES	\$ 142.000
116	C3	302	GOMEZ SANDRA MARCELA	\$ 125.280
117	C3	304	CUAN	\$ 16.000
118	C3	306	JAMMER GARCIA MENDOZA	\$ 1.000.000
119	C3	302	BERTHA RAMIREZ ESCOBAR	\$ 1.333.155
120	C3	307	ELVIRA URQUIJO VEGA	\$ 517.800
121	C3	605	HELLMAN YESID RUSINQUE G.	\$ 411.800
122	C3	606	MARIA CECILIA MARULANDA OCAMPO	\$ 113.000
123	C3	607	MARIA ALCIRA MANJARRES	\$ 1.829.900
124	C3	902	RUTH FALKER	\$ 2.415.062
125	C3	907	HOYOS JARAMILLO PILAR INES	\$ 16.000
126	C3	1203	BLANCA PEREZ ORTIZ	\$ 403.400
127	C4	504	DIAZ CRUZ FRANCISCO FERNANDO	\$ 351.400
128	C4	804	MEDRANO RINCON CONSTANZA	\$ 64.000
129	C4	1104	RODRIGUEZ GARZON ANIBAL ALEJANDR	\$ 16.000
130	C4	1305	JUDITH DEL CARMEN LEON	\$ 184.000
131	C4	207	ANGELA JIMENA PINZON T.	\$ 146.600
132	C4	208	OLGA CRISTINA TORRES OSPINA	\$ 12.972.931
133	C4	301	WILLIAN FERLEIN ARIZA ARIZA	\$ 878.400
134	C4	308	ANDRES ROJAS/ CLEMENCIA ROJAS	\$ 928.800
135	C4	406	VERONICA RODRIGUEZ FLOREZ	\$ 77.000
136	C4	408	NUBIA INES ESTUPIÑAN PEDRAZA	\$ 109.000
137	C4	506	EMMA DEL PILAR VANEGAS	\$ 16.000

138	C4	601	MAURICIO POVEDA Y DIANA SANCHEZ	\$ 715.590
139	C4	706	MARTHA CECILIA MENDEZ CORTEZ	\$ 482.500
140	C4	707	GERARDO CASTELLO	\$ 32.000
141	C4	807	ROSENDO LOPEZ GONZALEZ	\$ 559.500
142	C4	901	MARIA FERNANDA VELOSA R,	\$ 21.200
143	C4	1002	ANA BELEN RUBIANO	\$ 65.000
144	C4	1101	RAFAEL ESPINOSA CASTELLANO (A)	\$ 1.338.600
145	C4	1208	LUZ MARINA NIETO / MIGUEL PARDO	\$ 32.000
146	C4	302	CUAN CLAUDIA PATRICIA ABRIL (A)	\$ 49.348.589
147			MARTHA L. CABALLERO (No facturar) (J)	\$ 1.380.715
148	C4	905	MARIA Y LUCIA MALDONADO	\$ 140.900
149	C4	906	AQUILINO USEDA FRANCO/AZUCENA MOL	\$ 16.000
150	C4	907	LUIS ERNESTO HERRERA TAMAYO	\$ 204.000
151	B3	LOC3	CATALINA GARCIA	\$ 49.500
152	B3	LOC4	JOSE VICENTE SILVA	\$ 58.000
153	B1	LCL 4	ASOCUAN - MARIA CLAUDIA MORENO	\$ 2.800
154	B1	LC 3	CUAN LERSY RODRIGUEZ JARAMILLO	\$ 143.534
155	B1	LOC 9	MIRIAM OSORIO HERNANDEZ	\$ 51.040
156	B1	LOC 10	MORENO BRAND MARIA DEL ROSARI	\$ 24.750
157	B1	LOC 1	DISTRIBUCIONES ROCA DISEÑO	\$ 672.000
158	B2	LCL 3	GUTIERREZ CAMELO YUNNGUER	\$ 80.000
159	B3	LOC6	TAMARA ESPINOSA	\$ 326.515
160	B3	LOC 2	RIGOBERTO MORENO MENDEZ	\$ 156.100
161	B4	LC1	ORLANDO SUAREZ CASTIBLANCO	\$ 25.498.191
162	B4	LOC 2	RODRIGO LOZANO GARCIA (J)	\$ 2.260.415
163	B4	LC2	CONTALENTO (A)	\$ 13.716.981
164	B5	LOC 1	ACC MOD Y DOTACION SAS	\$ 2.976.748
165	APC	101	DARIO ANTIQUERA (J)	\$ 4.697.788
166	B5	LOC 2	MIGUEL ESCARRAGA	\$ 380.000
167	B5	LC 3	LUIS CARLOS AVENDAÑO - LUCAVEN S	\$ 9.800
168	B4	BODEGA	EWIS RODRIGUEZ	\$ 66.000
169	B4	BODEGA	OSWALDO BARBOSA	\$ 132.000
170	B4	B4 BODEGA	LUIS RAMIREZ	\$ 906.500
171	B1	DP 2	GONZALO SALAMANCA	\$ 273.101
172	B1	DP 1	JUAN DE LA CRUZ SANCHEZ	\$ 293.817
173	B4	BODEGA	MARINO RENDON - ZONA LAVANDERIA	\$ 240.000
174	B4	BODEGA	EWIS RODRIGUEZ	\$ 280.000
175	B4	BODEGA	ALAN SANCHEZ	\$ 3.598.075
176	B4	BODEGA	ALAN SANCHEZ	\$ 5.902.125
			TOTAL CARTERA A AGOSTO 31 DE 2023	\$ 1.384.009.937

CONSTANCIA

En cumplimiento de lo previsto por el artículo 47 de la Ley 675 de 2001, la presente acta se publica el 11 de octubre de 2023, en las instalaciones de la Administración del CUAN, circunstancia que se informa en forma escrita a los copropietarios, en la misma fecha. Los propietarios del Conjunto interesados en obtener copia de esta acta, deberán solicitarlo por escrito a la Administración.

ANEXOS:

1. Convocatoria
2. Original de Planillas de Asistencia
3. Original de poderes de representación otorgados
4. Archivo de presentación del caso
5. Copia del audio-video de la reunión
6. Copia archivo Gráficos votaciones Asamblea General (.pdf)

GABRIELA ROJAS

Presidente

YOLANDA PIÑEROS V.

Secretaria

